

ด้านที่ 2

ข้อมูลบุคลากร

บุคลากร โรงเรียนสตรีนครสวรรค์

คณะกรรมการสถานศึกษาขั้นพื้นฐาน

1. ร้อยตรีไพศาล ประทุมชาติ ประธาน
2. นายวรวุฒิ ล้อพูลศรี กรรมการ
3. นายวิรัช ตั้งประดิษฐ์ กรรมการ
4. นายจรัญ สืบหงษ์ กรรมการ
5. พ.ต.ท.สำเภา วาติบุญเรือง กรรมการ
6. ดร.ทีปพิพัฒน์ สันตะวัน กรรมการ
7. นายประเทือง เหมือนเตย กรรมการ
8. นางวิไลวรรณเพ็ญวิจิตร กรรมการ
9. นายดวง คุ่มชนะ กรรมการ
10. นายกิตตินันท์ครุฑพงษ์ กรรมการ
11. นางจินตนา เสรีภาพ กรรมการ
12. นางจิตรา หมี่ทอง กรรมการ
13. พระครูสิริภุณิทัศน์ กรรมการ
14. พระมหาประยุทธิฐิตปุญโญ กรรมการ
15. ดร.วินัย ทองมัน ผู้อำนวยการ กรรมการและเลขานุการ



คณะกรรมการสมาคมผู้ปกครองและครูโรงเรียนสตรีนครสวรรค์

คณะกรรมการสมาคมผู้ปกครองและครู

- | | |
|--------------------------------|----------------------|
| 1. นางจินตนา ศิริวงษ์ | ประธานกรรมการ |
| 2. นายพีรพงษ์ บรรณการ | รองประธานคนที่ 1 |
| 3. นางดวงพร ปริญญาณัฐ | รองประธานคนที่ 2 |
| 4. นางโชติกา โชติโชติสกุล | เลขานุการ |
| 5. นางผ่องศรี จันทรัมย์ | ผู้ช่วยเลขานุการ |
| 6. นางสุนทรี ปรุณมณีวิวัฒน์ | ประชาสัมพันธ์ |
| 7. นางพัชรา ปุณวัฒนานนท์ | ผู้ช่วยประชาสัมพันธ์ |
| 8. นางดวงเดือน มหาสมุทร | นายทะเบียน |
| 9. นายเฉลิมชัย พလာพิพัฒน์ปฎิคม | |
| 10. นายเกษม จิราภกุล | กรรมการ |
| 11. นายสุนทร คงคานิ่ง | กรรมการ |
| 12. ร.ต.ท. หลุยงักคกร ปั่นก้อน | กรรมการ |
| 13. นางอัญชลี อินทिया | กรรมการ |



คณะผู้บริหาร



นายวินัย ทองมัน
ผู้อำนวยการโรงเรียน



นายบุญช่วย เพชรสมฤทธิ

รองผู้อำนวยการกลุ่มบริหารทั่วไป รองผู้อำนวยการกลุ่มบริหารงบประมาณ รองผู้อำนวยการกลุ่มบริหารบุคคล



นางสาวปริญดา ทวนไกรพล



นางสาวอรสา รอดบำรุง



นายณัฐชัย บุญสนอง
รองผู้อำนวยการกลุ่มบริหารวิชาการ



นายจรัญ ไล่ทองคำ
ครู ค.ศ.3 ปฏิบัติหน้าที่
รองผู้อำนวยการกลุ่มบริหารกิจการพิเศษ



ตารางที่ 1 จำนวนบุคลากรจำแนกตามเพศ และประเภทภาคเรียนที่ 1 ปีการศึกษา 2555

ประเภทบุคลากร	จำนวนบุคลากร		รวมทั้งสิ้น
	ชาย	หญิง	
ฝ่ายบริหาร	3	2	5
ครู	48	113	161
บุคลากรทางการศึกษา	1	1	2
ลูกจ้างประจำ	9	1	10
รวม	61	117	179

ข้อมูล วันที่ 1 มิถุนายน 2555

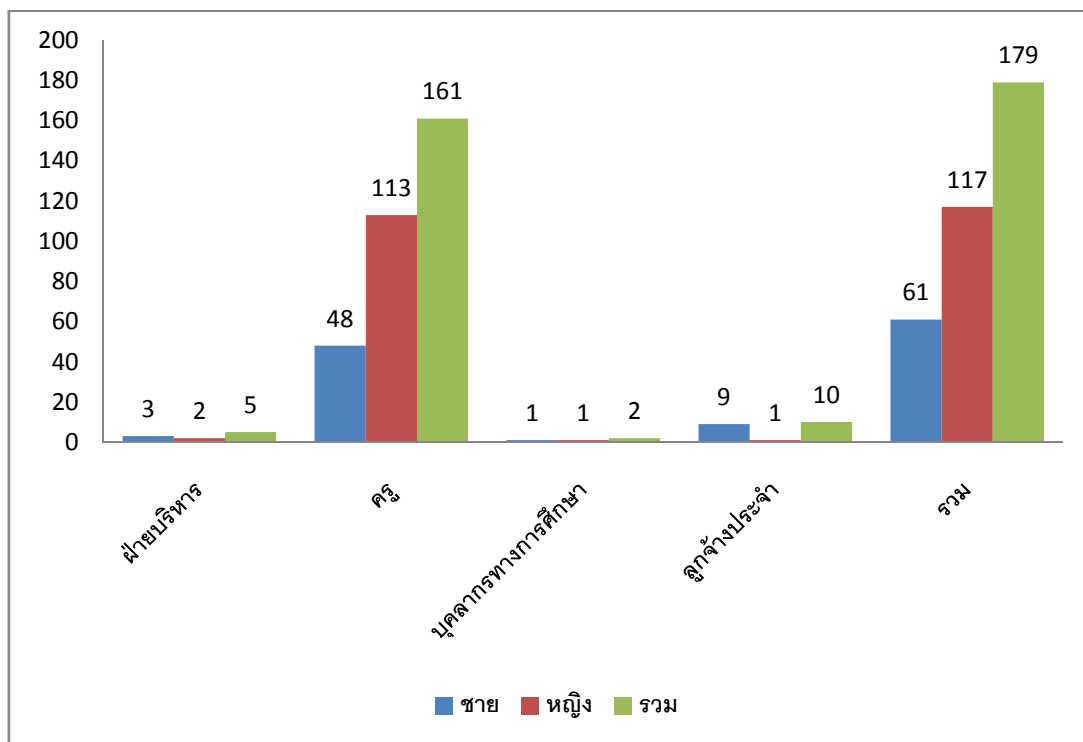

ตารางที่ 2 จำนวนบุคลากรจำแนกตามเพศ และประเภท ภาคเรียนที่ 2 ปีการศึกษา 2555

ประเภทบุคลากร	จำนวนบุคลากร		รวมทั้งสิ้น
	ชาย	หญิง	
ฝ่ายบริหาร	3	2	5
ครู	50	109	159
บุคลากรทางการศึกษา	1	1	2
ลูกจ้างประจำ	9	1	10
รวม	63	113	176

ข้อมูล 1 พฤศจิกายน 2555

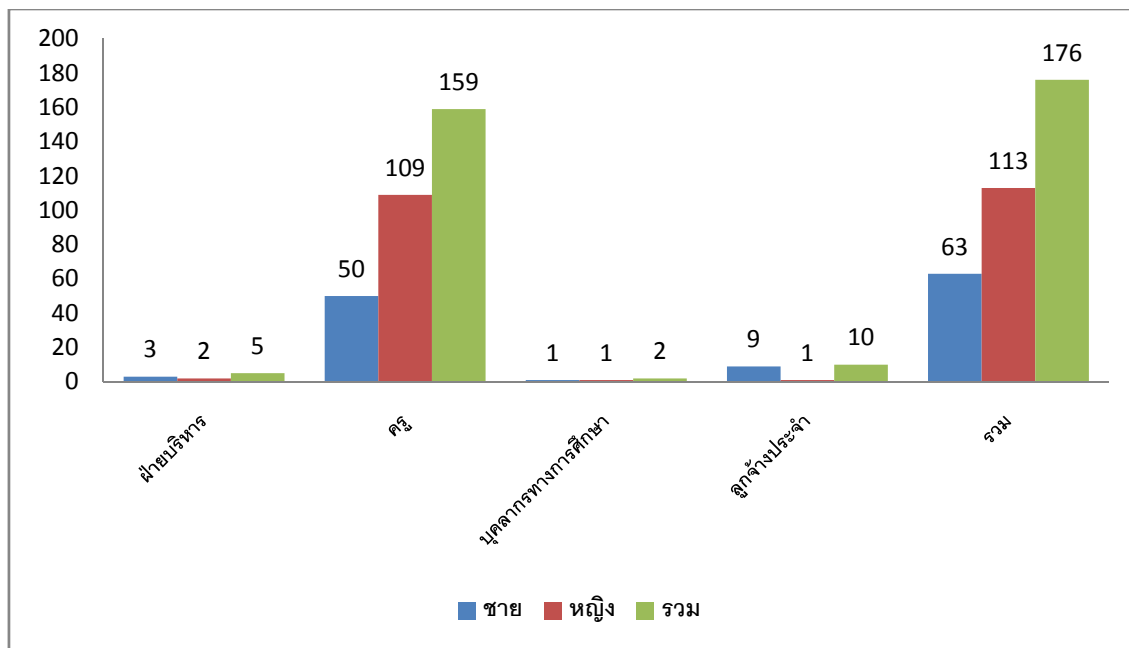

ตารางที่ 3 จำนวนครู โรงเรียนสตรีนครสวรรค์ จำแนกตามกลุ่มสาระการเรียนรู้
ภาคเรียนที่ 1 ปีการศึกษา 2555

กลุ่มสาระการเรียนรู้	ชาย	หญิง	รวม
กลุ่มสาระการเรียนรู้ภาษาไทย	3	17	20
กลุ่มสาระการเรียนรู้คณิตศาสตร์	8	15	23
กลุ่มสาระการเรียนรู้วิทยาศาสตร์	9	17	26
กลุ่มสาระการเรียนรู้สังคมศึกษา	4	18	22
กลุ่มสาระการเรียนรู้สุขศึกษา พลศึกษา	9	2	11
กลุ่มสาระการเรียนรู้ศิลปะ	4	3	7
กลุ่มสาระการเรียนรู้การงานอาชีพ	5	13	18
กลุ่มสาระการเรียนรู้ภาษาต่างประเทศ	4	23	27
กิจกรรมพัฒนาผู้เรียน	2	6	8
บุคลากรทางการศึกษา	1	1	2
รวมทั้งสิ้น	49	114	163

ข้อมูล ณ วันที่ 10 มิถุนายน 2555

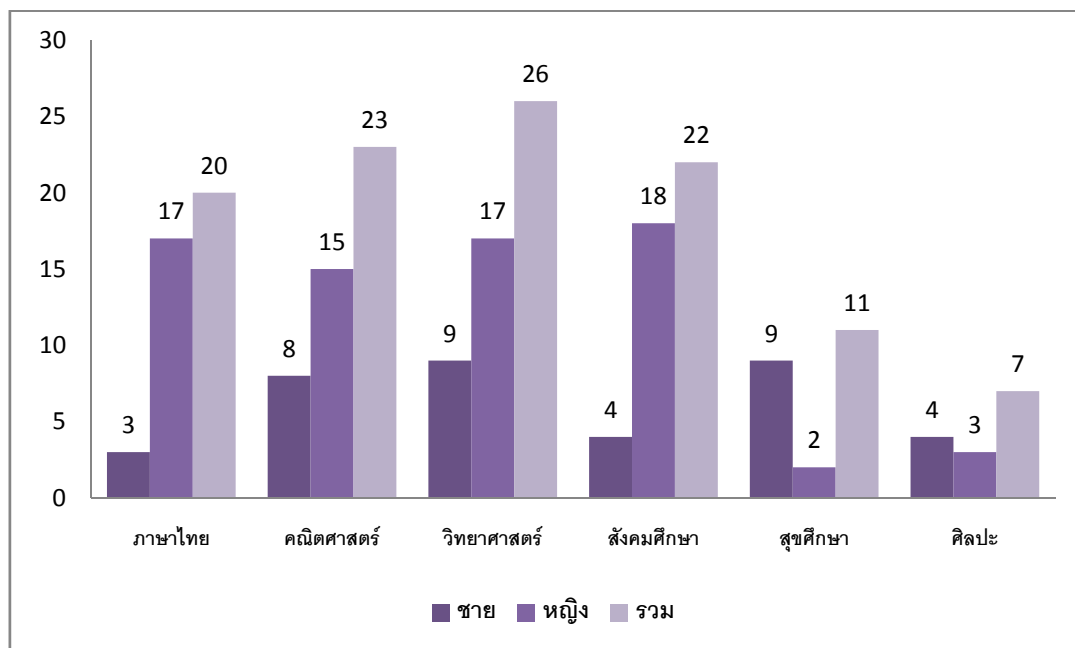

ตารางที่ 4 จำนวนครู โรงเรียนสตรีนครสวรรค์ จำแนกตามกลุ่มสาระการเรียนรู้
ภาคเรียนที่ 2 ปีการศึกษา 2555

กลุ่มสาระ	ชาย	หญิง	รวม
กลุ่มสาระการเรียนรู้ภาษาไทย	3	13	16
กลุ่มสาระการเรียนรู้คณิตศาสตร์	6	14	20
กลุ่มสาระการเรียนรู้วิทยาศาสตร์	9	16	25
กลุ่มสาระการเรียนรู้สังคมศึกษา	3	18	21
กลุ่มสาระการเรียนรู้สุขศึกษา พลศึกษา	9	2	11
กลุ่มสาระการเรียนรู้ศิลปะ	4	3	7
กลุ่มสาระการเรียนรู้การงานอาชีพ	4	13	17
กลุ่มสาระการเรียนรู้ภาษาต่างประเทศ	5	21	26
กิจกรรมพัฒนาผู้เรียน	3	6	9
บุคลากรทางการศึกษา	1	1	2
รวมทั้งสิ้น	50	109	159

ข้อมูล ณ วันที่ 1 พฤศจิกายน 2555

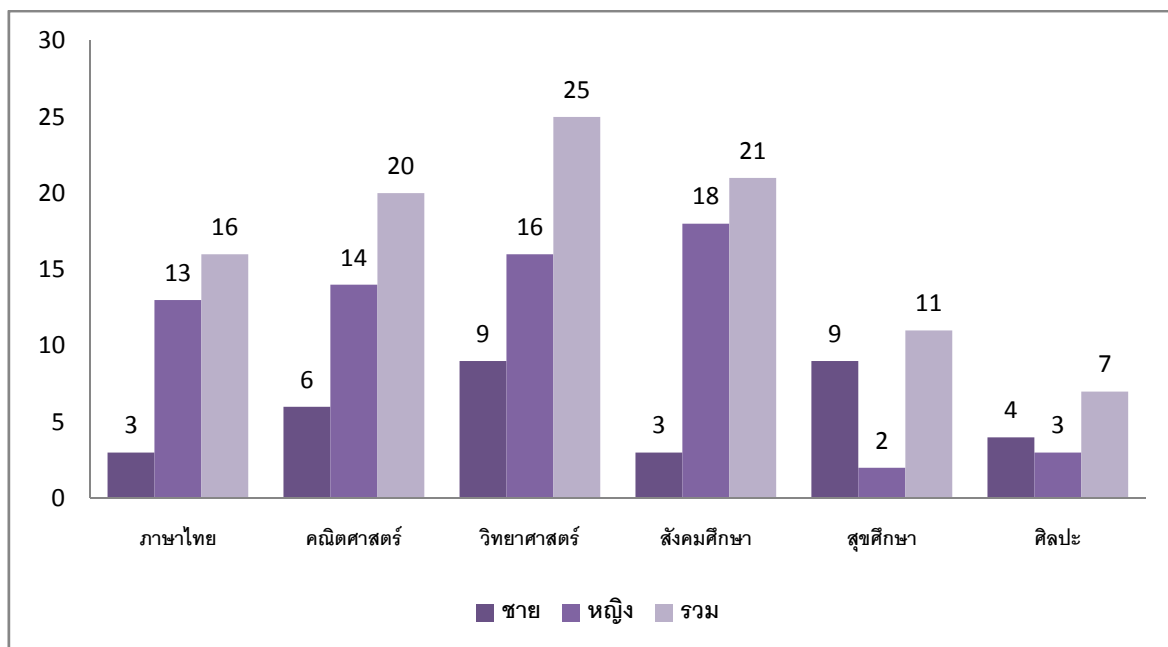

ตารางที่ 5 จำนวนครู โรงเรียนสตรีนครสวรรค์ จำแนกตามตำแหน่ง
ภาคเรียนที่ 1 ปีการศึกษา 2555

ตำแหน่ง	จำนวนครู		รวมทั้งสิ้น
	ชาย	หญิง	
คศ. 4	-	-	-
คศ.3	24	49	73
คศ.2	24	62	86
คศ.1	1	3	4
ครูผู้ช่วย	2	1	3
บุคลากรทางการศึกษา	1	1	2
รวมทั้งสิ้น	52	116	168

ข้อมูล ณ วันที่ 10 มิถุนายน 2555

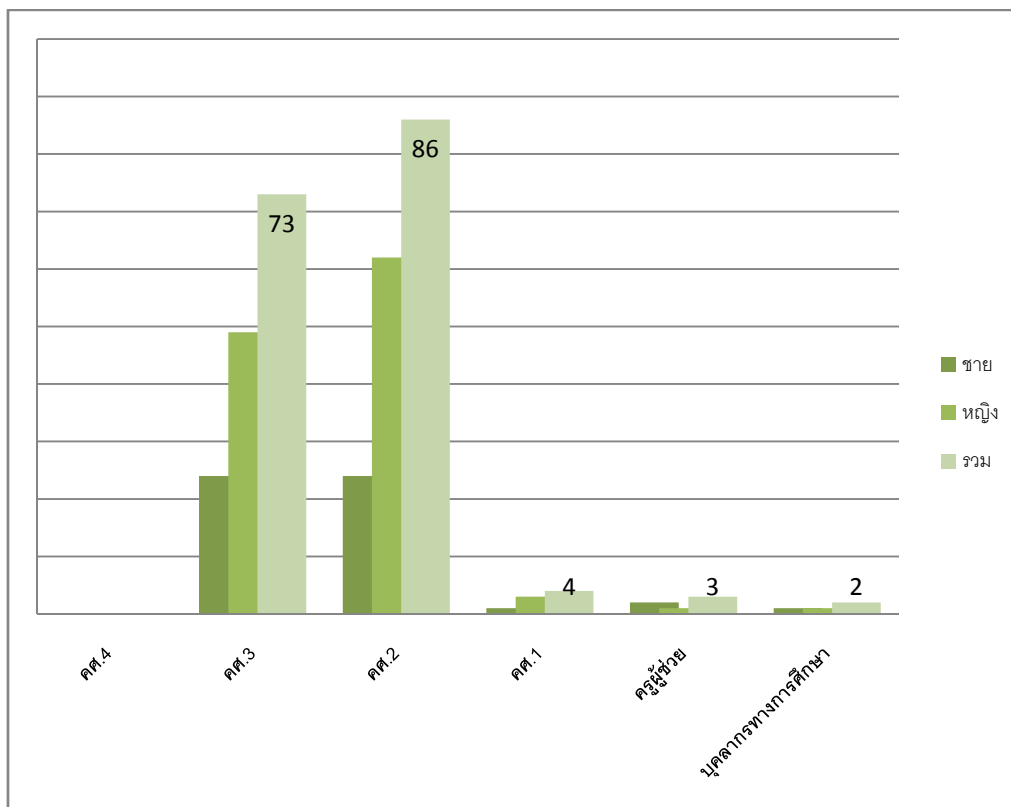

ตารางที่ 6 จำนวนครู โรงเรียนสตรีนครสวรรค์ จำแนกตามตำแหน่ง
ภาคเรียนที่ 2 ปีการศึกษา 2555

ตำแหน่ง	จำนวนครู		รวมทั้งสิ้น
	ชาย	หญิง	
คศ. 4(3)	3	2	5
คศ.3	25	48	73
คศ.2	19	55	74
คศ.1	-	4	4
ครูผู้ช่วย	4	1	5
บุคลากรทางการศึกษา	1	1	2
รวมทั้งสิ้น	50	109	159

ข้อมูล ณ วันที่ 1 พฤศจิกายน 2555

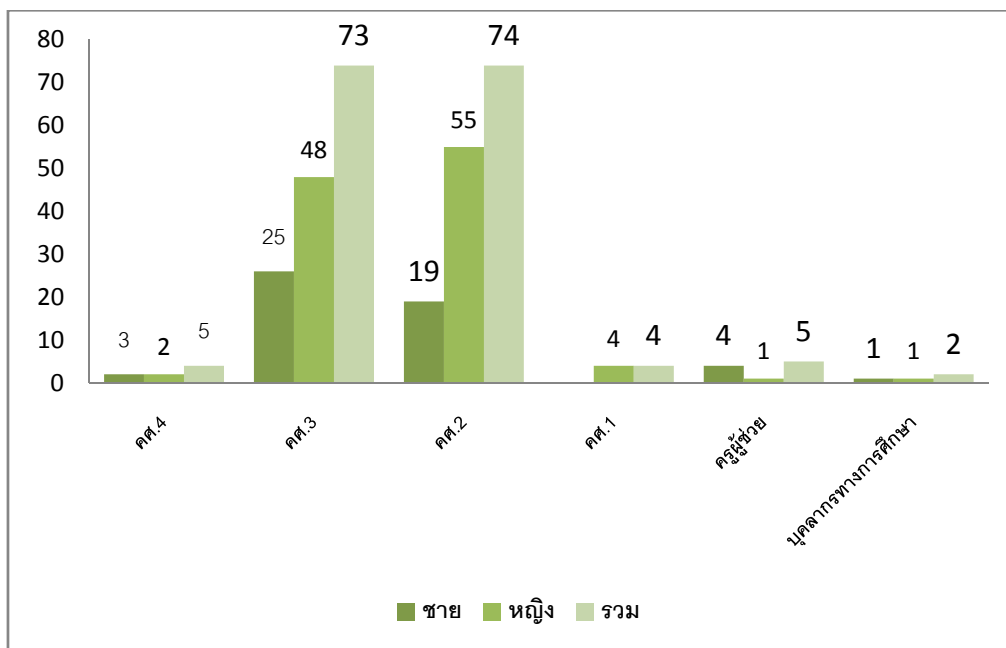

ตารางที่ 7 ข้อมูลข้าราชการครูโรงเรียนสตรีนครสวรรค์ จำแนกตามตำแหน่งและ
กลุ่มสาระการเรียนรู้/งาน ภาคเรียนที่ 1/2555

กลุ่มสาระ	อันดับ										รวม
	ครูผู้ช่วย		คศ. 1		คศ. 2		คศ.3		คศ. 4		
	ชาย	หญิง	ชาย	หญิง	ชาย	หญิง	ชาย	หญิง	ชาย	หญิง	
ฝ่ายบริหาร	-	-	-	-	-	1	3	1	-	-	5
ภาษาไทย	-	-	-	1	1	7	2	9	-	-	20
คณิตศาสตร์	-	-	1	1	4	7	3	7	-	-	23
วิทยาศาสตร์	-	-	-	-	2	6	7	11	-	-	26
สังคมศึกษา	-	-	-	-	3	13	1	5	-	-	22
สุขศึกษา ฯ	-	-	-	-	7	1	2	1	-	-	11
ศิลปศึกษา	-	-	-	-	3	1	1	2	-	-	7
การงานฯ	1	-	-	1	1	8	3	3	-	-	17
ภาษาต่างประเทศ	1	1	-	-	2	14	1	8	-	-	27
กิจกรรมพัฒนา ผู้เรียน	-	-	-	-	1	4	1	2	-	-	8
บุคลากรทางการ ศึกษา	-	-	1	1	-	-	-	-	-	-	2
รวม	2	1	2	4	24	62	24	49	-	-	168
รวมทั้งสิ้น	3		6		86		73		-		168

ข้อมูล ณ วันที่ 10 มิถุนายน 2555



ตารางที่ 8 ข้อมูลข้าราชการครูโรงเรียนสตรีนครสวรรค์ จำแนกตามตำแหน่งและ
กลุ่มสาระการเรียนรู้/งาน ภาคเรียนที่ 2/2555

กลุ่มสาระ	อันดับ										รวม
	ครูผู้ช่วย		คศ. 1		คศ. 2		คศ.3		คศ. 4		
	ชาย	หญิง	ชาย	หญิง	ชาย	หญิง	ชาย	หญิง	ชาย	หญิง	
ฝ่ายบริหาร	-	-	-	-	-	1	2	-	1	1	5
ภาษาไทย	-	-	-	1	1	5	2	7	-	-	16
คณิตศาสตร์	1	-	-	2	3	5	2	7	-	-	20
วิทยาศาสตร์	-	-	-	-	1	7	8	9	-	-	25
สังคมศึกษา	-	-	-	-	2	12	1	6	-	-	21
สุขศึกษา ฯ	-	-	-	-	5	1	4	1	-	-	11
ศิลปศึกษา	-	-	-	-	3	1	1	2	-	-	7
การงานฯ	1	-	-	1	-	8	3	4	-	-	17
ภาษาต่างประเทศ	2	1	-	-	2	13	1	7	-	-	26
กิจกรรมพัฒนาผู้เรียน	-	-	-	-	2	2	-	4	1	-	9
บุคลากรทางการศึกษา	-	-	1	1	-	-	-	-	-	-	2
รวม	4	1	1	5	19	55	26	48	-	-	159
รวมทั้งสิ้น	5		6		74		74		-		159

ข้อมูล ณ วันที่ 1 พฤศจิกายน 2555



ตารางที่ 9 จำนวนครู โรงเรียนสตรีนครสวรรค์ จำแนกตามวุฒิการศึกษาสูงสุด
ภาคเรียนที่ 1 ปีการศึกษา 2555

วุฒิการศึกษา	จำนวนครู		รวมทั้งสิ้น
	ชาย	หญิง	
ระดับต่ำกว่าปริญญาตรี	-	-	-
ระดับปริญญาตรี	36	67	101
ระดับปริญญาโท	15	49	64
ระดับปริญญาเอก	1	-	1
รวมทั้งสิ้น	52	116	168

ข้อมูล ณ วันที่ 10 มิถุนายน 2555

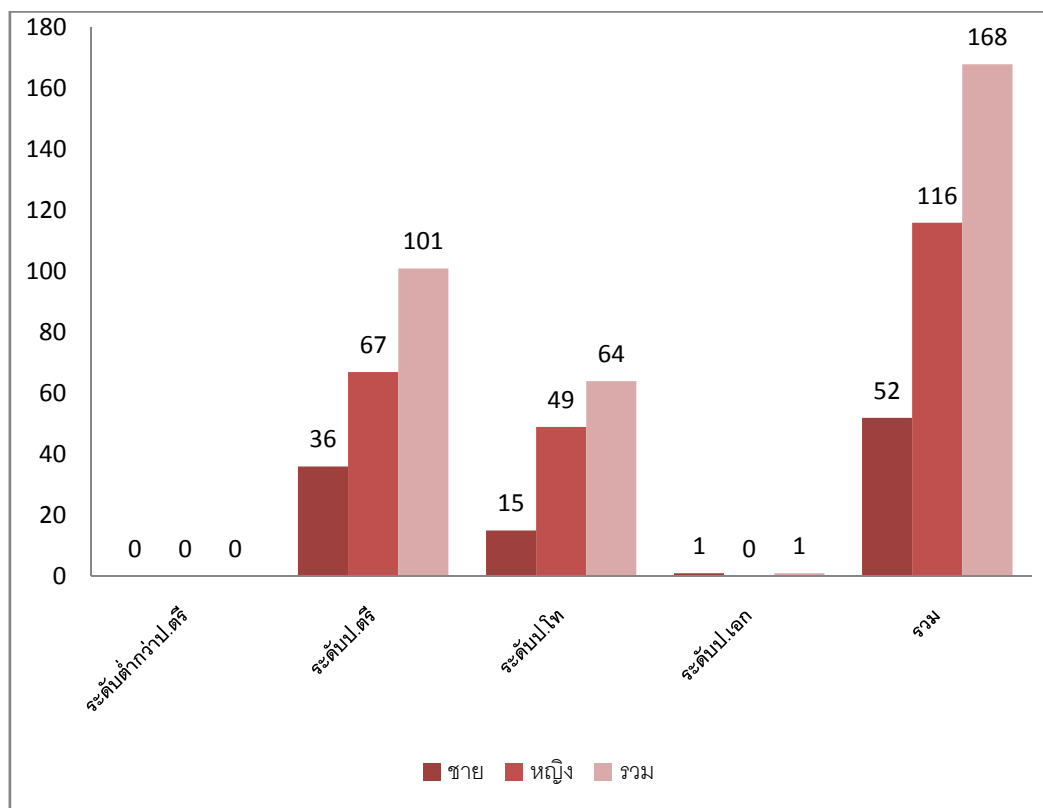

ตารางที่ 10 จำนวนครู โรงเรียนสตรีนครสวรรค์ จำแนกตามวุฒิการศึกษาสูงสุด
ภาคเรียนที่ 2 ปีการศึกษา 2555

วุฒิการศึกษา	จำนวนครู		รวมทั้งสิ้น
	ชาย	หญิง	
ระดับต่ำกว่าปริญญาตรี	-	-	-
ระดับปริญญาตรี	36	67	101
ระดับปริญญาโท	15	49	64
ระดับปริญญาเอก	1	-	1
รวมทั้งสิ้น	52	116	168

ข้อมูล ณ วันที่ 1 พฤศจิกายน 2555

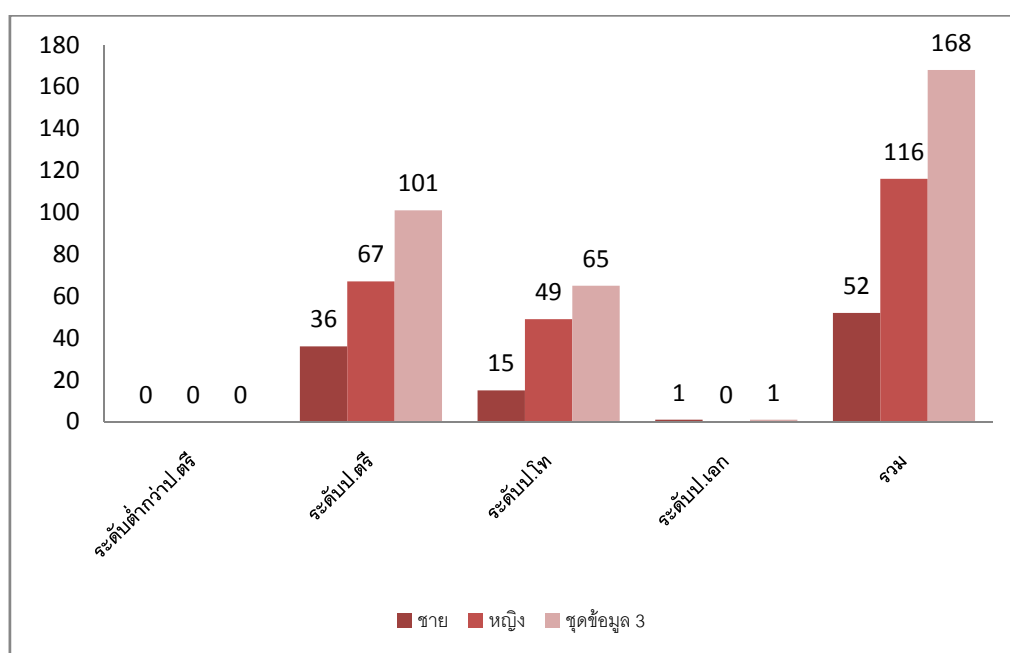

ตารางที่ 11 จำนวนครูและบุคลากร

ข้าราชการครู		ครูอัตราจ้าง		ครูชาวต่างชาติ		ลูกจ้างประจำ		รวม		รวมทั้งสิ้น
ชาย	หญิง	ชาย	หญิง	ชาย	หญิง	ชาย	หญิง	ชาย	หญิง	
48	125	5	6	6	4	10	1	68	236	204

ข้อมูล ณ วันที่ 10 มิถุนายน 2555

